

BORSA İSTANBUL

BİST-100 endeksi haftanın üçüncü işlem gününü yüzde 0,13 değer kaybıyla 14.311 puandan tamamladı. BİST-100 endeksinde toplam işlem hacmi yaklaşık 192,2 milyar TL oldu.

Borsa İstanbul'da sektör endekslerinin performansına bakıldığında, en fazla değer kazanan sektör yüzde 2,28 ile teknoloji olurken, en çok değer kaybeden sektör ise yüzde 3,42 ile finansal kiralama faktoring oldu. Bankacılık endeksi yüzde 1,75 ve holding endeksi yüzde 0,99 değer kaybederek günü tamamladı.

PİYASA GÜNDEMİ

Bugün, yurt içerisinde dış istatistikleri ve menkul kıymet istatistikleri raporları yakından takip edilecek.

ABD Merkez Bankası'nın (Fed), iki gün süren toplantısı dün sona erdi. Toplantı ardından yayımlanan karar metnine göre banka piyasa beklentilerine paralel faiz koridorunda değişikliğe gitmedi ve faiz koridorunu yüzde 3,50-3,75 olarak korudu. Karar metninde, "Orta Doğu'daki gelişmeler, ekonomik görünüme ilişkin belirsizliğin yüksek düzeyde seyretmesine katkıda bulunuyor." ifadelerine yer verildi. Toplantı ardından düzenlenen basın sunumunda, Fed Başkanı Powell yaptığı değerlendirmede, para politikasında değişikliğe gitmediklerini ve mevcut duruşun ekonomik hedeflerle uyumlu olduğunu belirtti. Başkan açıklamasında, komite üyeleri arasında fikir ayrılıklarının olduğunu ifade ederken, belirsizliklerin yüksek olduğu bir ortamda para politikası kararı sürecinde aceleci davranılmaması yönünde genel bir yaklaşımın benimsendiğini söyledi.

Avrupa borsaları haftanın üçüncü işlem gününü değer kaybı ile tamamladı. ABD borsaları ise günü karmaşık bir seyir ile tamamladı.

Bugün, global piyasalarda Avrupa Merkez Bankası (ECB) ve İngiltere Merkez Bankası (BoE) faiz kararları yakından takip edilecek. Ayrıca, Almanya'da açıklanacak olan öncü GSYH datası, Euro Bölgesi'nde öncü tüketici fiyat endeksi ve GSYH datası ile ABD'de öncü GSYH datası ve kişisel tüketim giderleri fiyat endeksi (PCE) verileri takibimizde olacak. Ayrıca, Orta Doğu'da yaşanan jeopolitik riskler ve belirsizlikler ile birlikte bu risklere yönelik gelişmeler, açıklamalar ve haber akışları yakından takip edilecek.

DÖVİZ PİYASASI

| | Son | Gün % | Haf.% | Ay % |
|--------|---------|-------|-------|------|
| USDTRY | 45,1012 | 0,01 | 0,30 | 1,53 |
| EURTRY | 52,6792 | -0,16 | 0,18 | 3,02 |
| GBPTRY | 60,9681 | 0,07 | 0,51 | 3,26 |
| EURUSD | 1,1676 | -0,32 | -0,26 | 1,44 |
| GBPUSD | 1,3476 | -0,31 | -0,19 | 1,64 |

DÖVİZ SEPETLERİ

| | Son | Gün % | Haf. % | Ay % |
|---------------------|---------|-------|--------|-------|
| Döviz Sepeti | 48,8638 | -0,16 | 0,02 | 2,21 |
| Dolar Endeksi (DXY) | 98,8160 | 0,24 | 0,19 | -1,33 |

TAHVİL PİYASASI

| Tahvil Faizleri | Son | Ö.Gün | Ö.Haf. | Ö.Ay |
|-------------------|--------|--------|--------|--------|
| TL Referans Faiz | 40,0% | 40,0% | 40,0% | 40,0% |
| Türkiye 2 Yıllık | 40,5% | 40,4% | 39,0% | 41,6% |
| Türkiye 10 Yıllık | 28,5% | 27,9% | 27,2% | 26,7% |
| Almanya 10 Yıllık | 3,1% | 3,1% | 3,0% | 3,1% |
| ABD 2 Yıllık | 3,9% | 3,9% | 3,8% | 3,8% |
| ABD 10 Yıllık | 4,4% | 4,4% | 4,3% | 4,3% |
| ABD10y 2y Farkı | 49,8bp | 51,3bp | 49,5bp | 51,8bp |

EMTİA PİYASASI

| Emtia | Son | Gün % | Haf. % | Ay % |
|------------|---------|-------|--------|------|
| Altın Ons | 4.543,6 | -1,16 | -4,15 | 1,12 |
| Gümüş Ons | 71,3 | -2,45 | -8,24 | 2,27 |
| Brent | 111,1 | 6,84 | 14,62 | 4,38 |
| Gram Altın | 6.583,2 | -1,11 | -3,81 | 2,49 |

BORSA İSTANBUL ENDEKSLERİ

| Performans | Kapanış | İşlem Hacmi | Gün % | Haf. % | Ay % | Yb % |
|------------------------|---------|-----------------|-------|---------|--------|------|
| BİST-100 | 14.311 | 191.878.541.069 | -0,1 | -0,2 | 12,7 | 27,1 |
| BİST-30 | 16.478 | 123.857.832.502 | 0,0 | 0,1 | 14,0 | 34,8 |
| BİST Sanayi | 18.017 | 104.708.586.088 | 0,8 | 1,7 | 12,7 | 28,6 |
| BİST Banka | 16.844 | 27.058.144.670 | -1,8 | -5,5 | 8,0 | 1,8 |
| BİST Tüm | 17.955 | 277.769.183.506 | -0,1 | -0,3 | 11,9 | 26,5 |
| Son ve Önceki Dönem | Son | Ö. Haf | Ö. Ay | Yılbaşı | Ö. Yıl | |
| Yab.Takas Oranları (%) | 35,25 | 35,71 | 35,76 | 36,28 | 35,36 | |

BİST 100 ENDEKSİ

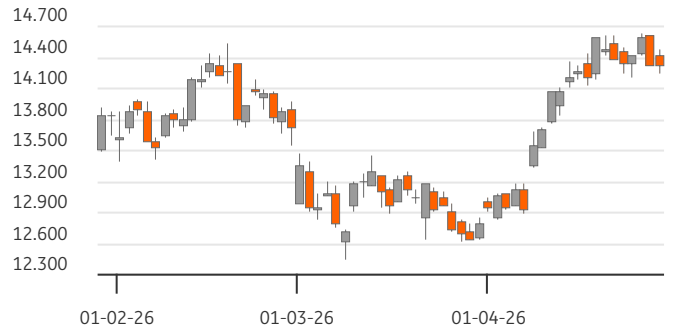

BİST-100 EN ÇOK DÜŞENLER

| | Değ.% | Kapanış | Hacim | | Hacim | Kapanış | Değ.% |
|-------|-------|---------|----------|-------|--------|---------|-------|
| RALYH | -9,99 | 324,25 | 1.188,0 | ASELS | 16.332 | 425,50 | 2,65 |
| QUAGR | -9,84 | 3,39 | 787,9 | EREGL | 9.037 | 33,72 | 2,24 |
| PSGYO | -7,38 | 3,01 | 1.079,8 | KRDMD | 2.954 | 37,70 | 2,33 |
| PASEU | -5,53 | 121,30 | 24.171,4 | CWENE | 1.866 | 36,44 | 5,93 |
| FENER | -4,90 | 2,91 | 1.256,2 | TOASO | 869 | 296,75 | 0,76 |

BİST-100 PARA GİRİŞİ

BİST-100 EN ÇOK YÜKSELENLER

| | Değ. % | Kapanış | Hacim | | Hacim | Kapanış | Değ. % |
|-------|--------|---------|---------|-------|--------|---------|--------|
| CWENE | 5,93 | 36,44 | 1.866,1 | PASEU | 24.171 | 121,30 | -5,53 |
| BSOKE | 5,49 | 37,68 | 440,9 | SASA | 16.879 | 3,20 | 1,27 |
| SOKM | 4,46 | 50,85 | 636,4 | ASELS | 16.332 | 425,50 | 2,65 |
| KTLEV | 4,44 | 110,50 | 1.684,7 | ASTOR | 10.275 | 264,00 | 3,63 |
| GRTHO | 3,80 | 254,00 | 394,4 | THYAO | 9.528 | 314,50 | -0,40 |

BİST-100 HACMİ EN YÜKSEKLER

| BİST-100 | 2024/12 | 2025/12 | 2026/03 | 3 Yıl Ort | Cari |
|---------------------|---------|---------|---------|-----------|-------|
| F/K Oranı | 10,44 | 17,03 | 18,29 | 15,3% | 16,18 |
| PD/DD Oranı | 1,25 | 1,53 | 1,29 | 1,4% | 1,43 |
| Net Kar Marjı | 4,9% | 5,0% | 5,1% | 5,0% | 20,2 |
| Aktif Karlılığı | 2,2% | 1,9% | 1,9% | 2,0% | 4,9 |
| Özsermaye Karlılığı | 10,7% | 9,8% | 10,1% | 10,2% | 14,0 |

| Endeks ve Döviz Sözleşmeleri | Gün % | Açık Pozis. (AP) | AP Değ. |
|------------------------------|-------|------------------|----------|
| F_XU0300426 | -0,71 | 124.818 | -18.623 |
| F_XAUUSD0426 | -0,73 | 54.174 | -11.012 |
| F_USDTRY0426 | -0,08 | 1.456.077 | -325.747 |
| F_EURUSD0426 | -0,09 | 4.557 | -3.588 |
| F_EURTRY0426 | -0,27 | 1.431 | 2.233 |

| Ülke | Endeks | Kapanış | Gün % | Haf.% | Ay % |
|-----------|------------|---------|-------|-------|-------|
| ABD | S&P 500 | 7.136 | 0,0% | 0,0% | 12,0% |
| | DOW 30 | 48.862 | -0,6% | -1,3% | 8,2% |
| | NASDAQ | 24.673 | 0,0% | 0,1% | 17,8% |
| Fransa | CAC40 | 8.072 | -0,4% | -1,0% | 4,8% |
| Almanya | DAX | 23.955 | -0,3% | -1,0% | 7,4% |
| İngiltere | FTSE | 10.213 | -1,2% | -2,5% | 2,5% |
| Japonya | NIKKEI 225 | 59.917 | 0,0% | 0,6% | 12,3% |





BİST ENDEKSLERİ DESTEK DİRENÇ - HAREKETLİ ORTALAMA - PERFORMANS TABLOSU

| Endeks | Kapanış | Destekler | | Pivot | Dirençler | | Hareketli Ortalamalar | | | Performans | | | |
|--------|-----------|-----------|-----------|-----------|-----------|-----------|-----------------------|-----------|-----------|------------|--------|---------|----------|
| | | Destek 2 | Destek 1 | | Direnç 1 | Direnç 2 | 5 HO | 20 HO | 50 HO | Gün. % | Haf. % | Aylık % | Yıllık % |
| XU100 | 14.311,19 | 14.114,60 | 14.212,89 | 14.344,55 | 14.442,84 | 14.574,50 | 14.395,82 | 13.920,05 | 13.538,78 | -0,1% | -0,2% | 12,7% | 55,1% |
| XU050 | 12.856,47 | 12.688,27 | 12.772,37 | 12.887,07 | 12.971,17 | 13.085,87 | 12.934,92 | 12.503,12 | 12.113,46 | 0,0% | -0,3% | 12,9% | 58,4% |
| XU030 | 16.478,35 | 16.247,21 | 16.362,78 | 16.515,18 | 16.630,75 | 16.783,15 | 16.545,69 | 15.956,90 | 15.388,06 | 0,0% | 0,1% | 14,0% | 63,7% |
| XUSIN | 18.016,79 | 17.850,80 | 17.933,80 | 18.007,13 | 18.090,13 | 18.163,46 | 17.942,84 | 17.295,55 | 16.810,39 | 0,8% | 1,7% | 12,7% | 45,1% |
| XUMAL | 19.507,02 | 19.207,99 | 19.357,51 | 19.630,50 | 19.780,02 | 20.053,01 | 19.829,11 | 19.286,16 | 18.807,08 | -1,2% | -2,1% | 10,1% | 83,5% |
| XBANK | 16.844,00 | 16.466,42 | 16.655,21 | 17.014,17 | 17.202,96 | 17.561,92 | 17.379,77 | 17.241,70 | 17.615,38 | -1,8% | -5,5% | 8,0% | 47,1% |

BİST 30 HİSSELERİ DESTEK DİRENÇ - HAREKETLİ ORTALAMA - PERFORMANS TABLOSU

| Hisse | Kapanış | Destekler | | Pivot | Dirençler | | Hareketli Ortalamalar | | | Performans | | | |
|--------|----------|-----------|----------|----------|-----------|----------|-----------------------|----------|----------|------------|--------|---------|----------|
| | | Destek 2 | Destek 1 | | Direnç 1 | Direnç 2 | 5 HO | 20 HO | 50 HO | Gün. % | Haf. % | Aylık % | Yıllık % |
| AEFES | 18,61 | 18,01 | 18,31 | 18,71 | 19,01 | 19,41 | 19,00 | 18,39 | 18,33 | -1,3% | -3,1% | 11,2% | 13,5% |
| AKBNK | 73,70 | 71,50 | 72,60 | 74,75 | 75,85 | 78,00 | 76,90 | 75,94 | 76,23 | -3,0% | -7,0% | 10,2% | 55,4% |
| ASELS | 425,50 | 406,33 | 415,92 | 425,08 | 434,67 | 443,83 | 408,70 | 386,03 | 350,41 | 2,7% | 7,3% | 28,6% | 210,1% |
| ASTOR | 264,00 | 248,00 | 256,00 | 260,00 | 268,00 | 272,00 | 238,35 | 212,25 | 197,99 | 3,6% | 27,0% | 28,2% | 164,2% |
| BIMAS | 727,00 | 711,67 | 719,33 | 729,17 | 736,83 | 746,67 | 746,50 | 733,88 | 700,73 | -0,4% | -4,7% | 8,4% | 58,7% |
| DSTKF | 2.572,50 | 2.404,17 | 2.488,33 | 2.634,17 | 2.718,33 | 2.864,17 | 2.642,00 | 2.229,45 | 1.871,30 | -3,7% | 1,9% | 39,1% | 1.136,8% |
| EKGYO | 20,18 | 19,47 | 19,83 | 20,41 | 20,77 | 21,35 | 20,84 | 20,74 | 21,41 | -2,5% | -4,6% | 4,7% | 76,5% |
| ENKAI | 104,90 | 102,50 | 103,70 | 105,20 | 106,40 | 107,90 | 105,64 | 100,77 | 96,53 | 1,2% | -1,8% | 16,1% | 73,3% |
| EREGL | 33,72 | 32,68 | 33,20 | 33,76 | 34,28 | 34,84 | 33,18 | 31,35 | 30,06 | 2,2% | 3,4% | 20,9% | 49,6% |
| FROTO | 98,05 | 96,42 | 97,23 | 98,87 | 99,68 | 101,32 | 101,32 | 102,99 | 106,59 | -1,1% | -4,2% | -5,5% | 18,1% |
| GARAN | 132,70 | 129,70 | 131,20 | 133,80 | 135,30 | 137,90 | 136,28 | 135,86 | 136,31 | -1,4% | -4,8% | 9,1% | 34,8% |
| GUBRF | 528,00 | 516,67 | 522,33 | 529,67 | 535,33 | 542,67 | 530,60 | 506,91 | 506,41 | -0,6% | 2,2% | 14,1% | 84,1% |
| ISCTR | 14,02 | 13,75 | 13,89 | 14,03 | 14,17 | 14,31 | 14,31 | 14,18 | 14,30 | 0,3% | -5,2% | 10,9% | 43,3% |
| KCHOL | 202,30 | 198,63 | 200,47 | 202,83 | 204,67 | 207,03 | 204,32 | 201,99 | 195,91 | 0,0% | -1,3% | 5,0% | 49,2% |
| KRDMD | 37,70 | 36,51 | 37,11 | 37,59 | 38,19 | 38,67 | 36,89 | 35,41 | 32,50 | 2,3% | 4,3% | 28,2% | 55,5% |
| MGROS | 626,00 | 616,67 | 621,33 | 624,17 | 628,83 | 631,67 | 634,80 | 637,22 | 627,63 | 1,3% | -4,8% | 3,8% | 29,8% |
| PETKM | 24,82 | 23,73 | 24,27 | 24,59 | 25,13 | 25,45 | 23,79 | 22,09 | 20,15 | 2,4% | 7,9% | 29,3% | 49,9% |
| PGSUS | 179,10 | 176,37 | 177,73 | 179,97 | 181,33 | 183,57 | 184,98 | 184,93 | 185,85 | -0,8% | -5,8% | 1,2% | -21,4% |
| SAHOL | 96,15 | 94,65 | 95,40 | 96,65 | 97,40 | 98,65 | 97,68 | 97,18 | 95,89 | -0,3% | -2,8% | 9,6% | 31,8% |
| SASA | 3,20 | 3,09 | 3,14 | 3,22 | 3,27 | 3,35 | 3,16 | 2,81 | 2,55 | 1,3% | 7,7% | 37,3% | -22,5% |
| SISE | 45,88 | 44,76 | 45,32 | 46,10 | 46,66 | 47,44 | 46,96 | 46,58 | 45,14 | -1,2% | -3,2% | 2,2% | 34,2% |
| TAVHL | 278,75 | 271,42 | 275,08 | 281,92 | 285,58 | 292,42 | 296,40 | 317,44 | 310,65 | -2,1% | -9,6% | -4,8% | 22,9% |
| TECELL | 112,10 | 109,30 | 110,70 | 112,80 | 114,20 | 116,30 | 114,18 | 113,44 | 112,95 | -1,5% | -1,8% | 5,4% | 27,7% |
| THYAO | 314,50 | 310,33 | 312,42 | 315,08 | 317,17 | 319,83 | 319,85 | 315,18 | 305,20 | -0,4% | -2,8% | 7,0% | 8,1% |
| TOASO | 296,75 | 284,92 | 290,83 | 295,92 | 301,83 | 306,92 | 295,35 | 283,95 | 287,06 | 0,8% | 1,3% | 6,1% | 58,2% |
| TRALT | 41,40 | 39,21 | 40,31 | 42,11 | 43,21 | 45,01 | 44,82 | 45,13 | 49,14 | -4,6% | -11,8% | 1,5% | 61,0% |
| TTKOM | 62,75 | 61,48 | 62,12 | 62,63 | 63,27 | 63,78 | 63,48 | 62,19 | 62,92 | 0,5% | -1,4% | 7,3% | 14,8% |
| TUPRS | 275,50 | 268,17 | 271,83 | 274,17 | 277,83 | 280,17 | 270,20 | 260,76 | 245,23 | 2,2% | 4,8% | 14,6% | 138,4% |
| VAKBN | 31,34 | 30,37 | 30,85 | 31,77 | 32,25 | 33,17 | 32,66 | 33,10 | 34,76 | -2,8% | -6,0% | 1,0% | 49,8% |
| YKBNK | 36,56 | 35,71 | 36,13 | 36,95 | 37,37 | 38,19 | 37,36 | 37,04 | 37,33 | -1,3% | -3,6% | 10,2% | 60,8% |





BİST 30 HİSSELERİ TEMEL VERİLER

| Hisse | Çarpanlar | | Piy.Değ.(Mn USD) | | Karlılık | | | | Büyüme | | | Borç. | YP |
|--------|-----------|-------|------------------|--------------------|----------------|-----------------|-------------|---------------|------------------|--------------|----------------|-----------------|-------------------|
| | F/K | PD/DD | Cari | Son Bilanço Dönemi | Aktif Karlılık | Özser. Karlılık | FAVÖK Marjı | Net Kar Marjı | Net Satış Çeyrek | FAVÖK Çeyrek | Net Kar Çeyrek | Net Borç /FAVÖK | Net Poz. (Mn USD) |
| AEFES | 12,30 | 1,01 | 2.450 | 2.170 | 2,0% | 8,2% | 13,5% | -4,8% | -19,8% | -52,4% | - | 1,40 | -263 |
| AKBNK | 6,11 | 1,27 | 8.522 | 7.732 | 0,6% | 7,0% | - | 27,1% | 3,1% | - | 4,6% | - | -450 |
| ASELS | 59,68 | 6,90 | 43.146 | 32.902 | 1,5% | 2,5% | 25,2% | 16,1% | -61,7% | -65,0% | -69,7% | 0,45 | 412 |
| ASTOR | 34,36 | 7,92 | 5.859 | 2.722 | 16,9% | 25,3% | 29,6% | 22,2% | 74,1% | 55,4% | 6,0% | -0,71 | 144 |
| BIMAS | 23,41 | 2,63 | 9.700 | 7.510 | 5,8% | 11,7% | 6,8% | 3,5% | 15,9% | -0,4% | 39,9% | 0,89 | 7 |
| DSTKF | 227,71 | 70,25 | 19.068 | 4.316 | 10,4% | 44,8% | 94,1% | 66,8% | -0,9% | 3,3% | 9,6% | 3,53 | -112 |
| EKGYO | 16,03 | 0,59 | 1.705 | 1.812 | 1,6% | 3,7% | 22,7% | -19,7% | 142,2% | 148,3% | - | 3,09 | 3 |
| ENKAI | 17,39 | 1,69 | 13.996 | 11.038 | 8,4% | 11,1% | 20,9% | 20,8% | 6,6% | 18,4% | -7,5% | -6,28 | 667 |
| EREGL | 503,00 | 0,80 | 5.249 | 4.451 | 0,1% | 0,1% | 9,8% | 0,6% | -2,1% | -21,9% | - | 1,42 | -118 |
| FROTO | 10,12 | 2,21 | 7.651 | 7.585 | 7,7% | 22,2% | 6,2% | 4,7% | 31,1% | 24,9% | 38,3% | 1,90 | -2.184 |
| GARAN | 4,70 | 1,23 | 12.393 | 11.971 | 0,9% | 8,4% | - | 32,5% | 5,3% | - | 25,4% | - | 859 |
| GUBRF | 33,43 | 5,92 | 3.922 | 2.712 | 9,0% | 20,4% | 19,1% | 7,9% | 31,9% | 9,6% | -33,6% | -0,04 | -50 |
| ISCTR | 5,20 | 0,82 | 7.794 | 8.218 | 1,7% | 18,1% | - | 30,3% | 25,4% | - | 64,9% | - | -123 |
| KCHOL | 23,32 | 0,76 | 11.408 | 9.987 | 0,4% | 3,2% | 7,4% | 1,0% | 16,5% | 0,5% | 0,0% | 4,29 | -45 |
| KRDMD | - | 0,51 | 654 | 460 | -1,4% | -2,2% | 13,8% | -3,9% | 15,3% | 35,2% | - | 0,84 | -369 |
| MGROS | 17,53 | 1,43 | 2.520 | 2.205 | 3,2% | 8,4% | 7,1% | 0,9% | 10,3% | -16,0% | -72,2% | 0,14 | 7 |
| PETKM | - | 0,98 | 1.399 | 960 | -6,5% | -14,6% | -6,9% | -21,6% | 13,9% | - | - | - | -1.072 |
| PGSUS | 6,51 | 0,77 | 1.991 | 2.236 | 4,0% | 14,3% | 17,2% | 1,1% | -24,2% | -62,5% | -96,1% | 4,35 | -629 |
| SAHOL | 53,24 | 0,56 | 4.491 | 4.128 | 0,1% | 1,0% | 10,8% | 1,4% | 17,2% | 73,9% | 575,0% | 2,48 | -314 |
| SASA | - | 0,91 | 3.118 | 2.842 | -7,0% | -14,1% | 11,9% | -82,3% | -1,2% | -21,7% | - | 18,62 | -3.391 |
| SISE | 14,23 | 0,58 | 3.125 | 2.743 | 1,9% | 4,1% | 5,8% | 6,6% | 15,4% | -49,2% | 182,6% | 6,41 | -279 |
| TAVHL | 64,74 | 1,31 | 2.252 | 2.519 | -1,4% | -4,3% | 21,4% | -16,3% | -13,5% | -13,6% | - | 3,40 | -347 |
| TECELL | 14,01 | 0,95 | 5.484 | 4.779 | 3,7% | 7,0% | 43,7% | 6,3% | 17,6% | 1,7% | -22,6% | 0,50 | -1.036 |
| THYAO | 3,34 | 0,45 | 9.651 | 9.149 | 0,5% | 1,2% | 8,2% | 3,8% | -2,5% | -46,1% | -73,3% | 3,13 | -5.636 |
| TOASO | 17,76 | 2,47 | 3.299 | 2.881 | 5,7% | 13,7% | 3,7% | 4,2% | 49,0% | 134,9% | 348,8% | 3,35 | 103 |
| TRALT | 32,30 | 3,10 | 2.948 | 3.062 | 9,1% | 10,1% | 35,4% | -12,9% | -36,0% | -41,7% | - | -3,71 | 119 |
| TTKOM | 9,56 | 1,03 | 4.884 | 4.695 | 5,9% | 11,4% | 38,6% | 2,2% | 28,6% | 4,8% | -83,9% | 0,59 | -74 |
| TUPRS | 17,98 | 1,46 | 11.804 | 8.289 | 5,0% | 8,0% | 7,0% | 3,3% | 5,1% | -19,9% | -36,7% | -0,92 | 12 |
| VAKBN | 4,44 | 0,96 | 6.910 | 7.098 | 1,5% | 25,9% | - | 32,8% | 48,6% | - | 136,2% | - | -85 |
| YKBNK | 5,52 | 1,14 | 6.867 | 6.284 | 0,7% | 8,5% | - | 24,2% | 7,5% | - | 118,7% | - | 157 |

TEMETTÜ TAKVİMİ

| Kod | Piyasa Değeri (Bin TL) | Net Kar (Bin TL) | Brüt Tem. Tutarı (Bin TL) | Tem. Dağ. Oranı | Hisse Başına Brüt Tutar | Hisse Başına Net Tutar | Tem. Verimi | Tem. Dağıtım Tarihi | Tem. Ödeme Kalan Gün | Tem. Ödeme Bilgisi |
|-------|------------------------|------------------|---------------------------|-----------------|-------------------------|------------------------|-------------|---------------------|----------------------|--------------------|
| NETCD | 18.262.100,00 | 233.879,78 | 600.000 | 69,11% | 4,38 | 3,72 | 3,29% | 30.04.2026 | 1 | 30.04.2026 |
| ALARK | 40.511.550,00 | -1.223.149,00 | 1.328.145 | -108,58% | 3,19 | 2,74 | 3,28% | 04.05.2026 | 5 | 04.05.2026 |
| EGGUB | 12.720.000,00 | 715.392,92 | 250.000 | 34,95% | 2,50 | 2,13 | 1,97% | 04.05.2026 | 5 | 04.05.2026 |
| KFEIN | 1.757.750,00 | 47.295,63 | 4.000 | 8,46% | 0,02 | 0,02 | 0,23% | 04.05.2026 | 5 | 04.05.2026 |
| ECILC | 58.623.993,00 | 2.088.766,00 | 1.200.000 | 57,45% | 1,75 | 1,49 | 2,05% | 06.05.2026 | 7 | 06.05.2026 |
| ECZYT | 40.582.500,00 | 820.434,25 | 600.000 | 73,13% | 5,71 | 4,86 | 1,48% | 06.05.2026 | 7 | 06.05.2026 |
| MAVI | 34.164.016,00 | 2.293.527,00 | 1.329.252 | 57,96% | 1,67 | 1,42 | 3,89% | 06.05.2026 | 7 | 06.05.2026 |
| NTGAZ | 8.452.500,00 | 900.596,28 | 600.000 | 66,62% | 0,87 | 0,74 | 7,10% | 06.05.2026 | 7 | 06.05.2026 |
| KLKIM | 15.456.000,00 | 1.136.637,89 | 300.000 | 26,39% | 0,65 | 0,55 | 1,94% | 08.05.2026 | 9 | 08.05.2026 |
| PAGYO | 11.179.500,00 | 1.568.233,08 | 500.642 | 31,92% | 5,75 | 5,75 | 4,48% | 11.05.2026 | 12 | 11.05.2026 |



ŞİRKETLERDEN HABERLER

| | |
|-------|--|
| AGESA | 29.04.2026 23:41 AGESA Hayat Ve Emeklilik A.Ş. 31 Mart 2026 Konsolide Sorumluluk Beyanı (Finansal Tablo,Dipnot ve Faaliyet Raporu) Haberin Devamı |
| AGESA | 29.04.2026 23:41 AGESA Hayat Ve Emeklilik A.Ş. 31 Mart 2026 Konsolide Olmayan Sorumluluk Beyanı (Finansal Tablo,Dipnot ve Faaliyet Raporu) Haberin Devamı |
| AGESA | 29.04.2026 23:40 AGESA Hayat Ve Emeklilik A.Ş. 31 Mart 2026 Tarihli Ara Dönem Konsolide Faaliyet Raporu Haberin Devamı |
| AGESA | 29.04.2026 23:40 AGESA Hayat Ve Emeklilik A.Ş. 31 Mart 2026 Tarihli Ara Dönem Konsolide Olmayan Faaliyet Raporu Haberin Devamı |
| ANSGR | 29.04.2026 22:39 Anadolu Anonim Türk Sigorta Şirketi Konsolide Faaliyet Raporu Haberin Devamı |
| ANSGR | 29.04.2026 22:38 Anadolu Anonim Türk Sigorta Şirketi Konsolide Olmayan Faaliyet Raporu Haberin Devamı |
| LIDER | 29.04.2026 21:23 LDR Turizm A.Ş. Payların Geri Alınmasına İlişkin Bildirim Haberin Devamı |
| TTRAK | 29.04.2026 21:07 Türk Traktör Ve Ziraat Makineleri A.Ş. Ara Dönem Faaliyet Raporu Haberin Devamı |
| ZERGY | 29.04.2026 21:03 Zeray Gayrimenkul Yatırım Ortaklığı A.Ş. Pay sahiplerine temettü ödenmesi kararı hakkında Haberin Devamı |
| KORDS | 29.04.2026 20:58 Kordsa Teknik Tekstil A.Ş. Finansal Sonuçlar Bilgilendirme Bülteni Haberin Devamı |
| KORDS | 29.04.2026 20:58 Kordsa Teknik Tekstil A.Ş. 01.01.2026-31.03.2026 Konsolide Faaliyet Raporu Haberin Devamı |
| GOZDE | 29.04.2026 20:47 Gözde Girişim Sermayesi Yatırım Ortaklığı A.Ş. Faaliyet Raporu Haberin Devamı |
| AKCNS | 29.04.2026 20:32 Akçansa Çimento Sanayi Ve Ticaret A.Ş. 31.03.2026 Tarihli Finansal Sonuçlar Bilgilendirme Bülteni Haberin Devamı |
| AKCNS | 29.04.2026 20:32 Akçansa Çimento Sanayi Ve Ticaret A.Ş. Faaliyet Raporu Haberin Devamı |
| TUKAS | 29.04.2026 20:19 Tukaş Gıda Sanayi ve Ticaret A.Ş. 03 2026 Faaliyet Raporu Haberin Devamı |
| AKGRT | 29.04.2026 20:04 Aksigorta A.Ş. 31.03.2026 Konsolide Olmayan Faaliyet Raporu Haberin Devamı |
| VKGYO | 29.04.2026 19:50 Vakıf Gayrimenkul Yatırım Ortaklığı Anonim Şirketi 31 Mart 2026 Yönetim Kurulu Faaliyet Raporu Haberin Devamı |
| ZERGY | 29.04.2026 19:47 Zeray Gayrimenkul Yatırım Ortaklığı A.Ş. Genel Kurul Toplantısı Sonuçları Haberin Devamı |
| PASEU | 29.04.2026 19:47 Pasifik Eurasia Lojistik Dış Ticaret A.Ş. 2025 Yılı Olağan Genel Kurul Toplantı Sonuçlarının Tescil ve İlanı Haberin Devamı |
| EKGYO | 29.04.2026 19:47 Emlak Konut Gayrimenkul Yatırım Ortaklığı Anonim Şirketi 2025 Kar Dağıtımı Hakkında Haberin Devamı |

ING Yatırım Menkul Değerler A.Ş.

Unvan : ING Yatırım Menkul Değerler A.Ş.
Adres : Reşit Paşa Mahallesi Eski Büyükdere Cad. No:8 Kat:10 34467 Sarıyer/İstanbul
E-Posta : ingyatirim@ingyatirim.com.tr
Tel : 0850 222 0 600

YASAL UYARI

Bu Bülten; bir veya daha fazla sermaye piyasası aracı veya bunları ihraç eden ortaklıklar ve kuruluşlar ile piyasa eğilimleri hakkında, belirli bir kişiye veya mali durumları, risk ve getiri tercihleri benzer nitelikteki bir gruba yönelik olmamak kaydıyla, ING Yatırım Menkul Değerler A.Ş. müşterilerine ve/veya dağıtım kanallarına yönelik olarak ING Yatırım Menkul Değerler A.Ş.'nin anlaşmalı olduğu dışarıdan hizmet sağlayıcı kuruluşlar tarafından hazırlanmakta olup, Bu Bülten içerisinde sunulan bilgi, analiz, veri ve yorumlar yatırım danışmanlığı faaliyeti kapsamında değildir. Bu Bülten; genel nitelikte yorum ve tavsiye sunulması amacıyla, sermaye piyasası araçlarının mevcut veya gelecekteki fiyat veya değerlerine ilişkin araştırmalardan veya diğer bilgilerden yararlanılarak genel yatırım tavsiyesi olarak hazırlanmaktadır. Yatırım danışmanlığı hizmeti, yetkili kuruluşlar tarafından kişilerin risk ve getiri tercihleri dikkate alınarak kişiye özel sunulmakta olup, genel yatırım tavsiyeleri ise kişiye özel olmayan yatırım stratejileri veya tavsiyeleri içermektedir. Bu sebeple, Bu Bülten içerisinde sunulan bilgi, analiz, veri ve yorumlar mali durumunuz ile risk ve getiri tercihlerinize uygun olmayabileceği gibi, sadece Bu Bülten'e dayanılarak yatırım kararı verilmesi beklentilerinize uygun sonuçlar doğurmayabilir.

